

## FERHMIN

FR6412287496

### Type Mixte-Élevage

Qualification Raciale: **R.V.S**

Reconnu Veaux Sevrés

Pointage Racial : **77 Pts**



Né le 20/01/2010 à l'EARL HARAMBE - 64220 ANHAUX

### INDEX IBOVAL 2015

C.R. sev	D.M.sev	D.S.sev
<b>108</b>	96	<b>125</b>
CD (0.80)	(0.86)	(0.82)

IFNAIS
<b>86</b>
CD (0.89)

ISEVR
<b>105</b>
(0,82)

### PEDIGREE

( PERE )		<table border="1"> <tr><td>NOM</td><td>RONALD</td><td>NUMERO</td><td>FR 8235077592</td></tr> <tr><td>Reproducteur</td><td>CONFIRME</td><td>POINTAGE</td><td>50   66   41   40   79</td></tr> <tr><td>Naisseur</td><td>M SAZY PATRICK</td><td></td><td>82 ASQUES</td></tr> </table>	NOM	RONALD	NUMERO	FR 8235077592	Reproducteur	CONFIRME	POINTAGE	50   66   41   40   79	Naisseur	M SAZY PATRICK		82 ASQUES	<table border="1"> <tr><td>NOM</td><td>MISTRAL</td><td>NUMERO</td><td>FR 8296134231</td></tr> <tr><td>Naisseur</td><td>0771</td><td></td><td>FR 8297130771</td></tr> </table>	NOM	MISTRAL	NUMERO	FR 8296134231	Naisseur	0771		FR 8297130771												
NOM	RONALD	NUMERO	FR 8235077592																																
Reproducteur	CONFIRME	POINTAGE	50   66   41   40   79																																
Naisseur	M SAZY PATRICK		82 ASQUES																																
NOM	MISTRAL	NUMERO	FR 8296134231																																
Naisseur	0771		FR 8297130771																																
<table border="1"> <tr><td>NOM</td><td>THEODULE</td><td>NUMERO</td><td>FR 2143042036</td></tr> <tr><td>Reproducteur</td><td>RECOMMANDE VS</td><td>POINTAGE</td><td>54   61   43   49   83</td></tr> <tr><td>Naisseur</td><td>EARL MONIOT</td><td></td><td>21 RENEVB</td></tr> </table>		NOM	THEODULE	NUMERO	FR 2143042036	Reproducteur	RECOMMANDE VS	POINTAGE	54   61   43   49   83	Naisseur	EARL MONIOT		21 RENEVB	<table border="1"> <tr><td>NOM</td><td>NASA</td><td>NUMERO</td><td>FR 2197053515</td></tr> <tr><td>Reproducteur</td><td>RECOMMANDEE</td><td>POINTAGE</td><td>52   57   41   46   78</td></tr> <tr><td>Naisseur</td><td>EARL MONIOT</td><td></td><td>21 RENEVB</td></tr> </table>	NOM	NASA	NUMERO	FR 2197053515	Reproducteur	RECOMMANDEE	POINTAGE	52   57   41   46   78	Naisseur	EARL MONIOT		21 RENEVB	<table border="1"> <tr><td>NOM</td><td>CHARLY</td><td>NUMERO</td><td>FR 4087010743</td></tr> <tr><td>Naisseur</td><td>ETOLE</td><td></td><td>FR 2189050849</td></tr> </table>	NOM	CHARLY	NUMERO	FR 4087010743	Naisseur	ETOLE		FR 2189050849
NOM	THEODULE	NUMERO	FR 2143042036																																
Reproducteur	RECOMMANDE VS	POINTAGE	54   61   43   49   83																																
Naisseur	EARL MONIOT		21 RENEVB																																
NOM	NASA	NUMERO	FR 2197053515																																
Reproducteur	RECOMMANDEE	POINTAGE	52   57   41   46   78																																
Naisseur	EARL MONIOT		21 RENEVB																																
NOM	CHARLY	NUMERO	FR 4087010743																																
Naisseur	ETOLE		FR 2189050849																																
 Blonde d'Aquitaine		<table border="1"> <tr><td>NOM</td><td>RUIS</td><td>NUMERO</td><td>FR 2424440676</td></tr> <tr><td>Reproducteur</td><td>RECOMMANDE VS</td><td>POINTAGE</td><td>49   54   38   42   73</td></tr> <tr><td>Naisseur</td><td>G&amp;C DE LA GACHERIE</td><td></td><td>24 FESTALEMPS</td></tr> </table>	NOM	RUIS	NUMERO	FR 2424440676	Reproducteur	RECOMMANDE VS	POINTAGE	49   54   38   42   73	Naisseur	G&C DE LA GACHERIE		24 FESTALEMPS	<table border="1"> <tr><td>NOM</td><td>EVOE</td><td>NUMERO</td><td>FR 8189132038</td></tr> <tr><td>Naisseur</td><td>MARIONETTE</td><td></td><td>FR 2496018648</td></tr> </table>	NOM	EVOE	NUMERO	FR 8189132038	Naisseur	MARIONETTE		FR 2496018648												
NOM	RUIS	NUMERO	FR 2424440676																																
Reproducteur	RECOMMANDE VS	POINTAGE	49   54   38   42   73																																
Naisseur	G&C DE LA GACHERIE		24 FESTALEMPS																																
NOM	EVOE	NUMERO	FR 8189132038																																
Naisseur	MARIONETTE		FR 2496018648																																
<table border="1"> <tr><td>NOM</td><td>URANIE</td><td>NUMERO</td><td>FR 6464157387</td></tr> <tr><td>Reproducteur</td><td>RECOMMANDEE</td><td>POINTAGE</td><td>50   63   47   46   82</td></tr> <tr><td>Naisseur</td><td>EARL HARAMBE</td><td></td><td>64 ANHAUX</td></tr> </table>		NOM	URANIE	NUMERO	FR 6464157387	Reproducteur	RECOMMANDEE	POINTAGE	50   63   47   46   82	Naisseur	EARL HARAMBE		64 ANHAUX	<table border="1"> <tr><td>NOM</td><td>MODESTE</td><td>NUMERO</td><td>FR 4096019924</td></tr> <tr><td>Reproducteur</td><td>ELITE</td><td>POINTAGE</td><td>49   59   41   51   80</td></tr> <tr><td>Naisseur</td><td>M VERGEZ MARIE</td><td></td><td>40 ST ETIENNE D'ORTHE</td></tr> </table>	NOM	MODESTE	NUMERO	FR 4096019924	Reproducteur	ELITE	POINTAGE	49   59   41   51   80	Naisseur	M VERGEZ MARIE		40 ST ETIENNE D'ORTHE	<table border="1"> <tr><td>NOM</td><td>DAUPHIN VE</td><td>NUMERO</td><td>FR 4788011981</td></tr> <tr><td>Naisseur</td><td>FETUQUE</td><td></td><td>FR 4090018033</td></tr> </table>	NOM	DAUPHIN VE	NUMERO	FR 4788011981	Naisseur	FETUQUE		FR 4090018033
NOM	URANIE	NUMERO	FR 6464157387																																
Reproducteur	RECOMMANDEE	POINTAGE	50   63   47   46   82																																
Naisseur	EARL HARAMBE		64 ANHAUX																																
NOM	MODESTE	NUMERO	FR 4096019924																																
Reproducteur	ELITE	POINTAGE	49   59   41   51   80																																
Naisseur	M VERGEZ MARIE		40 ST ETIENNE D'ORTHE																																
NOM	DAUPHIN VE	NUMERO	FR 4788011981																																
Naisseur	FETUQUE		FR 4090018033																																

### DETAILS MORPHOLOGIQUES DE SES PRODUITS EN FERME

Développement Musculaire	Développement Squelettique	Qualité de Race	Aptitudes Fonctionnelles
		(Estimation)	
Dessus d'Epaule =	Longeur de Dessus +++	Expression de Tête ++	Largeur de mufler ++
Largeur du Dos =	Longueur de Bassin +++	Couleur +++	Aplomb Avant +
Arrondi de Culotte =	Largeur aux Hanches =	Finesse +	Aplomb Arrière =
Largeur de Culotte =	Développement +++	Harmonie ++	Rectitude du dessus +
Épaisseur de Dessus =	Largeur aux Trochanters =	Grain de viande +	Profondeur de Poitrine +
Longeur de Culotte +++	Longeur du Corps +++		Bassin (estimation) +

EXCELLENCE

## GALERIE PHOTOS



Uranie sa mère



Théodule son père

### SA PRODUCTION

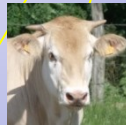

## COMMENTAIRES ET CONSEIL D'UTILISATION

Pour ceux qui aiment les taureaux capables de transmettre à leurs descendance les qualités essentielles de notre race, et ce quelquesoit le support, **Ferhmin vous apportera toute satisfaction**, C'est un **Grand raceur** comme l'était Théodule son père, comme pouvait l'être Duffort bien avant ou Ultimo dans les années 80,

**Les produits de FERHMIN respirent le blond**, ils sont tels des poulains à la naissance. Toutes les spécificités de la race blonde sont là : **excellentes longueurs** de corps et de bassin, beaucoup de  **finesse**, du  **grain de viande** et une couleur de robe toujours marquée d'un beau froment avec une vraie **tête expressive longue et éclairée**.

Sa mère Uranie fait partie de ces vaches rares, issues d'une lignée femelles d'exception, qui estampillent leur production d'une harmonie féline sur plusieurs générations et qui nous fait deviner, ancrées en leur génome, des qualités originelles de la Blonde que Ferhmin ne manquera pas de vous apporter!

**A utiliser pour des accouplements dirigés destinés à un grand avenir ...**